BẢN ĐỒ HIỆN TRẠNG SỬ DỤNG ĐẤT VÙNG ĐÔ THỊ HÀ NỘI

Tên vùng	Dân số (người)	Diện tích (km2)	Mật độ (ng./km2)	Số lượng loại đô thị				
				ĐB	1	2	3	4
Vùng đô thị Hà Nội	12.967.820	28.298,87	857,46	1	6	6	12	11

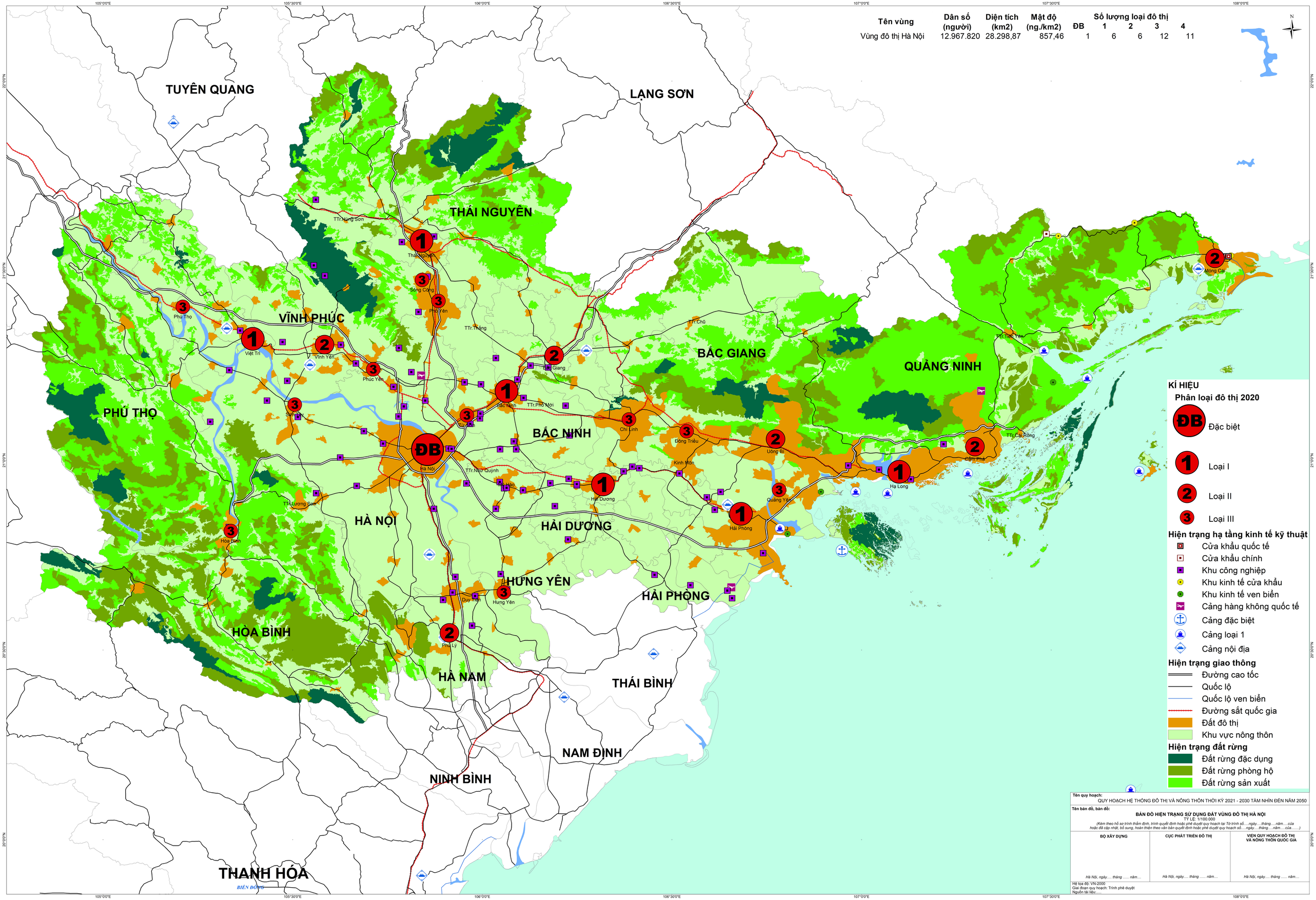

Tên quy hoạch:
QUY HOẠCH HỆ THỐNG ĐÔ THỊ VÀ NÔNG THÔN THỜI KỲ 2021 - 2030 TẦM NHÌN ĐẾN NĂM 2050

Tên bản đồ, bản đồ:
BẢN ĐỒ HIỆN TRẠNG SỬ DỤNG ĐẤT VÙNG ĐÔ THỊ HÀ NỘI
TỶ LỆ: 1/100.000
(Kèm theo hồ sơ trình thẩm định, trình quyết định hoặc phê duyệt quy hoạch tại Tờ trình số.....ngày.....tháng.....năm.....của hoặc đã cập nhật, bổ sung, hoàn thiện theo văn bản quyết định hoặc phê duyệt quy hoạch số.....ngày.....tháng.....năm.....của.....)

BỘ XÂY DỰNG	CỤC PHÁT TRIỂN ĐÔ THỊ	VIỆN QUY HOẠCH ĐÔ THỊ VÀ NÔNG THÔN QUỐC GIA
Hà Nội, ngày..... tháng ..... năm.....	*Hà Nội, ngày..... tháng ..... năm.....*	*Hà Nội, ngày..... tháng ..... năm.....*

Hệ toạ độ: VN-2000
Giai đoạn quy hoạch: Trình phê duyệt
Nguồn tài liệu:.....

TỶ LỆ BẢN ĐỒ: 1:100.000
0 2.5 5 7.5 10 Km